



BURLODGE

ISO 9003

The screenshot shows the 'Anagrafica carrelli' (Cart Registry) window. It contains a table with the following data:

Matricola	Descrizione	Ultima lettura	Note
1414	Multigen II - Corsia 6B	27/04/1999	Interno corsia 1972 Giudici Mauro
1607	Multigen II - Corsia 3B	27/04/1999	Interno corsia 1967 Marini Sergio
1771	Multigen II - Corsia 2A	27/04/1999	Interno corsia 1969 Niesia Fabio
1972	Multigen II - Corsia 1B		Interno corsia 1959 Signoli Stefano

Below the table, there is a section for 'Impostazioni' (Settings) with a 'Descrizione' field containing 'Ciclo forno 1' and other parameters like 'temperatura piano riscaldato' and 'temperatura forno a Test'. A 'Stampa anche le note' checkbox is also visible.

In the foreground, a handheld device displays '00.000.0' and has several buttons, including a green arrow button and an 'Esc' button. The device has the 'BURLODGE' logo at the bottom.

SISTEMA PER

L'AUTOCONTROLLO

DELLA DISTRIBUZIONE

DEI PASTI

IL SISTEMA DI MONITORAGGIO E CONTROLLO DELLE TEMPERATURE CREATO DALLA BURLODGE PER GARANTIRE UN RISULTATO DI ALTA QUALITÀ E MASSIMA SICUREZZA

[H]ACCP [I]NFORMAZIONI E [T]ECNOLOGIA
THE HIT SYSTEM

Visitate il sito Burlodge: www.burlodge.com

SISTEMA [HIT] DATA LOGGER

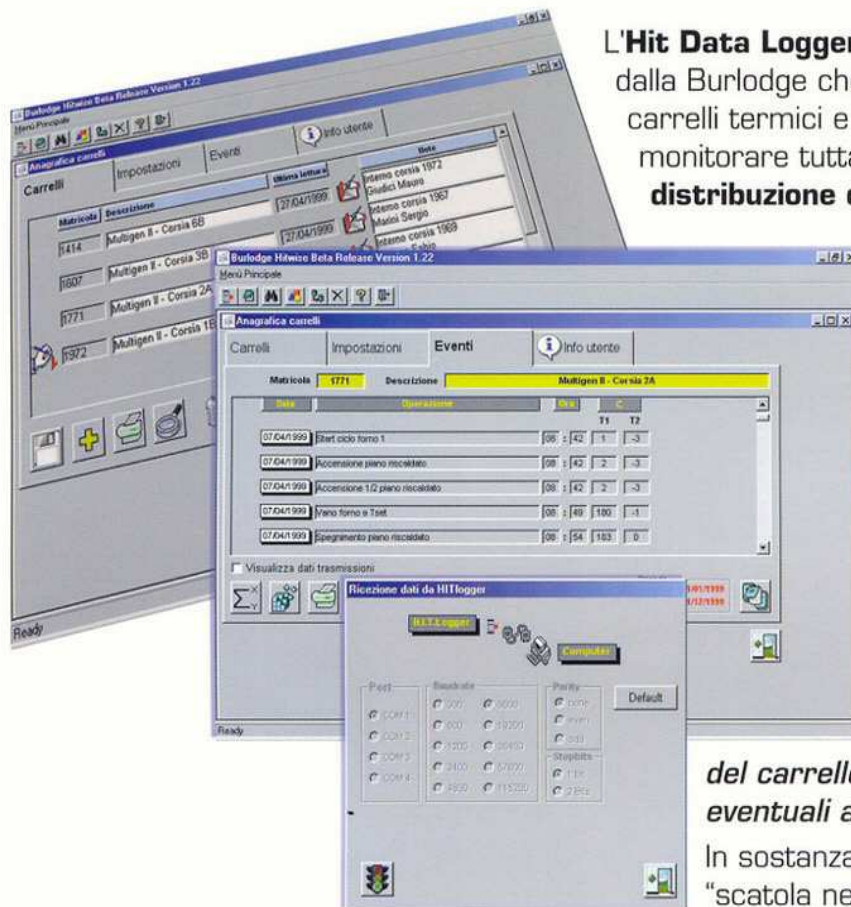

L'**Hit Data Logger** è un sistema creato dalla Burlodge che viene applicato ai carrelli termici e termorefrigerati per monitorare tutta la fase della **distribuzione dei pasti**.

L'**Hit Data Logger** è più che un rivelatore di temperatura. Infatti *legge, registra, visualizza ed eventualmente stampa non solo le temperature, ma anche tutti gli eventi che riguardano il corretto funzionamento del carrello (procedure, tempo, eventuali anomalie, etc...)*.

In sostanza è come una "scatola nera" del carrello che registra tutto ciò (dati, valori,

operazioni) che riguarda la distribuzione fino alla consegna del pasto al paziente.

Le informazioni vengono scaricate nel sistema **HIT Logger** tramite raggi infrarossi.

Tutti i dati vengono poi caricati sul PC in uno specifico programma da noi creato e che lavora in ambiente WINDOWS '95.

Il sistema pertanto da la possibilità di controllare tutte le procedure in piena ottemperanza a quelle che sono le indicazioni del D.L. n. 155/90 (standard HACCP) del 26.05.97.

Hit Data Logger è costituito da:

- Kit Data Logger (palmare, software, valigetta, cavo)
- Scheda elettronica su carrello
- Sonda cibo a pulsante

Il **Sistema** lavora su:

- PC Pentium 75 Mhz
- Windows 95,98 o NT
- 1 lettore per CD Rom
- 16 Mbyte versione RAM
- 32 Mbyte liberi su Hard Disk
- Monitor 800 x 600
- Porta seriale RS 232

BURLODGE



BURLODGE LTD
80, LONDON ROAD
KINGSTON UPON THAMES
SURREY KT2 6PX
ENGLAND
TEL. 0181 541.1656
FAX 0181 547.1689

BURLODGE CANADA LTD
10, EDVAC DRIVE
BRAMPTON
ONTARIO L6S 5P2
CANADA
TEL. 905 790.1881
FAX 905 790.1883

BURLODGE CANADA LTEE
2670 BRABANT MARINEAU
VILLE ST. LAURENT
QUEBEC
H4S - 1R8 CANADA
TEL. 514 339.5552
FAX. 514 339.2555

BURLODGE USA Inc.
207C CARTER DRIVE
MATLACK INDUSTRIAL PARK
WEST CHESTER
PENNSYLVANIA 19382 - USA
TEL. 610 738.9904
FAX 610 738.9905

BURLODGE SRL
VIA CA' BERTONCINA, 43
24068 SERIATE - BG
ITALY
TEL. 035 302.974
FAX 035 302.994